OSIEDLE przy Szkole ul. Góreckiego

SZEREGÓWKI GÓRECKIEGO PRZY SZKOLE

PARTER + PIĘTRO + PODDASZE **4 POKOJE** **GARAŻ** **OGRÓDEK**

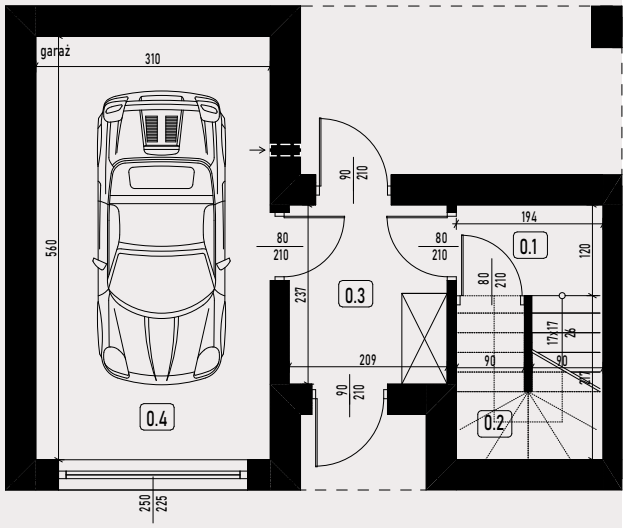

0.1	KLATKA SCHODOWA	2,26 m²
0.2	SCHOWEK	1,23 m²
0.3	WIATROŁAP	4,82 m²
0.4	GARAŻ	17,10 m²
	RZUT PARTERU	25,41 m²

RZUT PARTERU

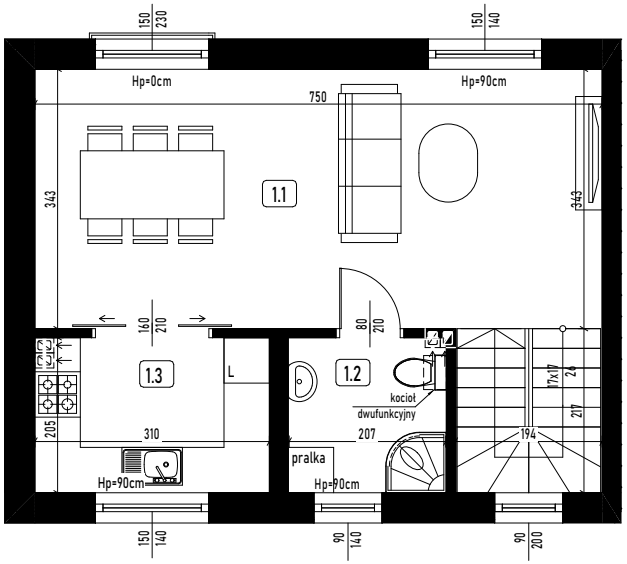

1.1	SALON Z JADALNIĄ	25,40 m²
1.2	ŁAZIENKA	4,16 m²
1.3	KUCHNIA	6,20 m²
	RZUT PIĘTRA	35,76 m²

RZUT PIĘTRA

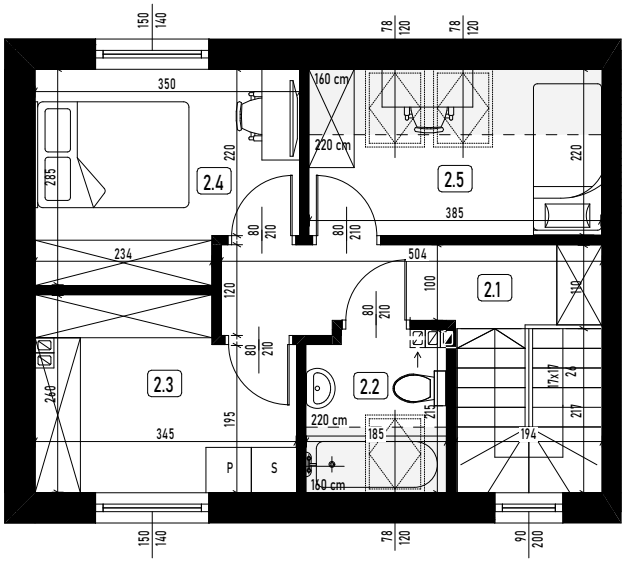

2.1	KOMUNIKACJA	5,29 m²
2.2	ŁAZIENKA	3,08 m² (3,87 m²)
2.3	PRALNIA/GABINET	8,16 m²
2.4	SYPIALNIA	9,07 m²
2.5	POKÓJ	6,76 m² (8,41 m²)
	RZUT PODDASZA	32,36 m² (34,80 m²)

RZUT PODDASZA



Kontakt:
791-991-100

Adres inwestycji:
ul. Góreckiego
35-330 Rzeszów

BUDYNEK nr 6

93,53 m²

+ powierzchnia ogródka

41,25 m²

1. POWIERZCHNIA NA RYSUNKACH LICZONA WG NORMY PN-ISO 9836:2022-07 | 2. POWIERZCHNIA UŻYTKOWA MIESZKANIA LICZONA WG NORMY PN-ISO 9836:2022-07 PRZYJMUJĄC TYNKI GR. 1cm | 3. KARTA KATOLOGOWA POKAZUJE PRZYKŁADOWĄ ARANŻACJĘ.