OSIEDLE przy Szkole ul. Góreckiego

SZEREGÓWKI GÓRECKIEGO PRZY SZKOLE

PARTER + PIĘTRO + PODDASZE 4 POKOJE GARAŻ OGRÓDEK

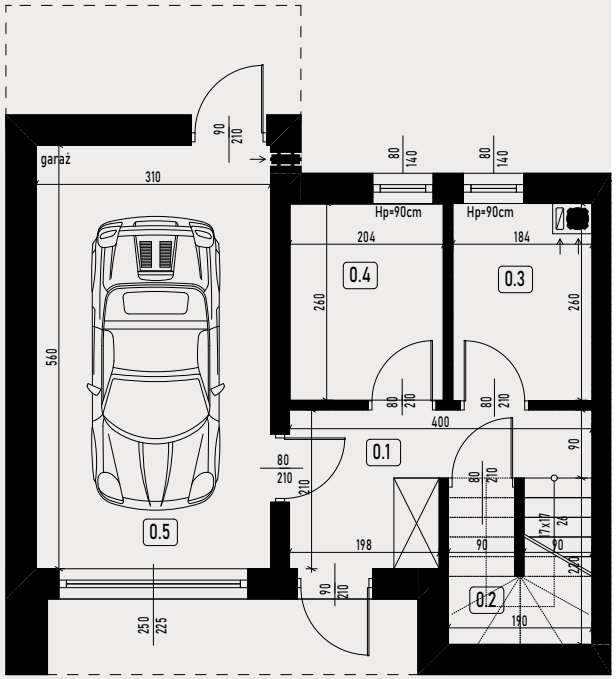

0.1	WIATROŁAP	5,85 m²
0.2	SCHOWEK	1,15 m²
0.3	KOTŁOWNIA	4,50 m²
0.4	POM. GOSPODARCZE	5,23 m²
0.5	GARAŻ	17,18 m²
	RZUT PARTERU	33,91 m²

RZUT PARTERU

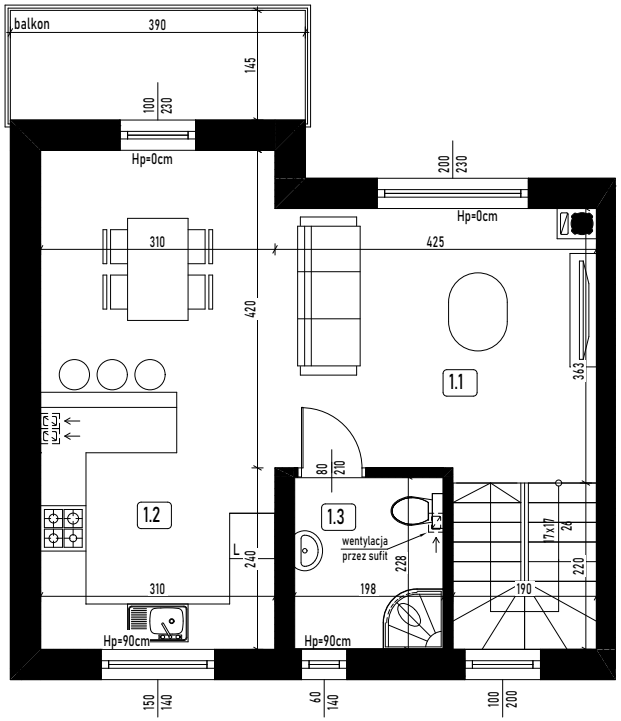

1.1	SALON Z JADALNIĄ	25,70 m²
1.2	KUCHNIA	9,16 m²
1.3	ŁAZIENKA	4,43 m²
	RZUT PIĘTRA	39,29 m²

RZUT PIĘTRA

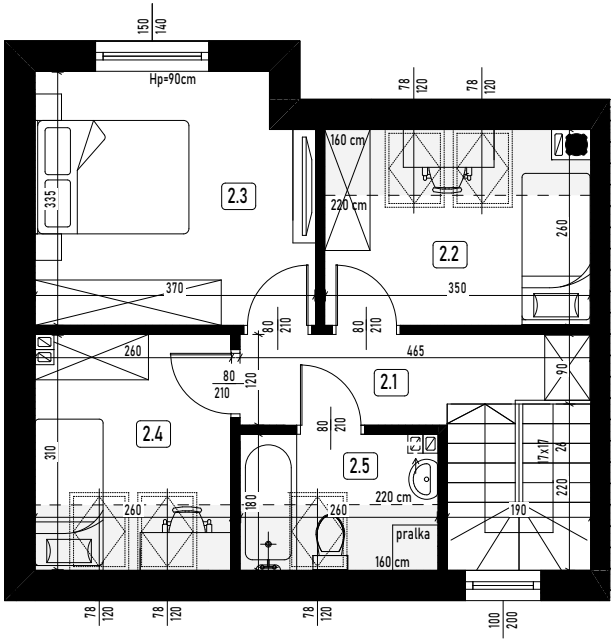

2.1	KOMUNIKACJA	4,85 m²
2.2	POKÓJ	7,39 m² (8,78 m²)
2.3	SYPIALNIA	11,85 m²
2.4	KOMUNIKACJA	6,80 m² (7,87 m²)
2.5	POKÓJ	3,40 m² (4,52 m²)
	RZUT PODDASZA	34,29 m² (37,87 m²)

RZUT PODDASZA



Kontakt:
791-991-100

Adres inwestycji:
ul. Góreckiego
35-330 Rzeszów

BUDYNEK nr 1
107,49 m²
+ powierzchnia ogródka
111,23 m²

1. POWIERZCHNIA NA RYSUNKACH LICZONA WG NORMY PN-ISO 9836:2022-07 | 2. POWIERZCHNIA UŻYTKOWA MIESZKANIA LICZONA WG NORMY PN-ISO 9836:2022-07 PRZYJMUJĄC TYNKI GR. 1cm | 3. KARTA KATOLOGOWA POKAZUJE PRZYKŁADOWĄ ARANŻACJĘ.